ASSOCIAZIONE VENETA SCOUT CATTOLICI

flash 79/I

AVSC.it

flash 79/I

AVSC.it

In un polveroso archivio, tra le prime carte risalenti all'immediato dopo guerra, abbiamo trovato un foglio ingiallito che riporta questa preghiera:

LA GIOVINEZZA A CRISTO

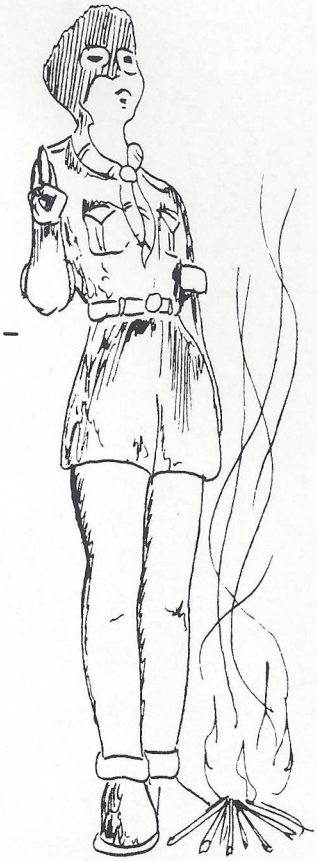

Signore Gesù fa:

- che la mia coscienza sia diritta come il grande abete che si slancia verso il cielo;-
- che la mia generosità sia come la sorgente, che dona e mai si esaurisce;-
- che la mia anima abbia la limpidezza dei torrenti, che nascono dalle nevi senza macchia;-
- che la mia volontà sia come il granito senza falle;-
- che la mia giovinezza per tutti i sentieri della Vita abbia Te solo per Compagno nel suo continuo ascendere;-
- che la Croce che si drizza al margine della strada sia per me come l'incontro di un amico.-

E così per sempre.

Ci pare che, ben a ragione, essa possa essere la preghiera dello Scout, di noi tutti dell'A.V.S.

AVSC.it

scout = Prudenza

Sia impegnandoci nella tecnica normale che nel servizio civico, nella costruzione proporzionata del nostro corpo, nel servizio liturgico, ognuno di noi aiuta l'umanità a ricercare e cogliere tutto ciò che è Buono, a misurare ogni situazione, ogni cosa, secondo il metro del Bene morale.

Prudente non è quello Scout che, come spesso si intende, sa raggiungersi nella vita e sa trarne il maggior profitto, ma colui che sa costruire la sua vita secondo la voce della retta coscienza e secondo l'esigenza della giusta morale.

Per questo la prudenza, chiamata per nome più volte dal Maestro, costituisce la chiave per la realizzazione del compito che ognuno ha da svolgere.

"Dio ci ha dato la Sua umanità, noi rispondiamo a questo dono straordinario programmando prudentemente la nostra Vita."

(Lele)

AVSC.it

IL FISCHIATORE

Il cercatore si tiene al centro di un cerchio. Ha gli occhi bendati ed attaccato alla cintura un fischietto che pende da una cordicella sottile, lunga circa 60 cm.

Cinque o sei giocatori, al segnale di inizio cercano di avvicinarsi al cercatore senza svegliare la sua attenzione e a suonare il fischietto dando un colpo vigoroso e breve. Se arrivano a farlo, guadagnano tre punti e si inizia un'altra prova.

Se il cercatore tocca l'avversario prima che possa fischiare, guadagna un punto ed il ragazzo toccato viene eliminato fino alla prossima prova. Si giocano quattro o cinque prove e vince chi ha totalizzato più punti.

Ogni prova termina con il fischio o quando il cercatore tocca l'avversario.

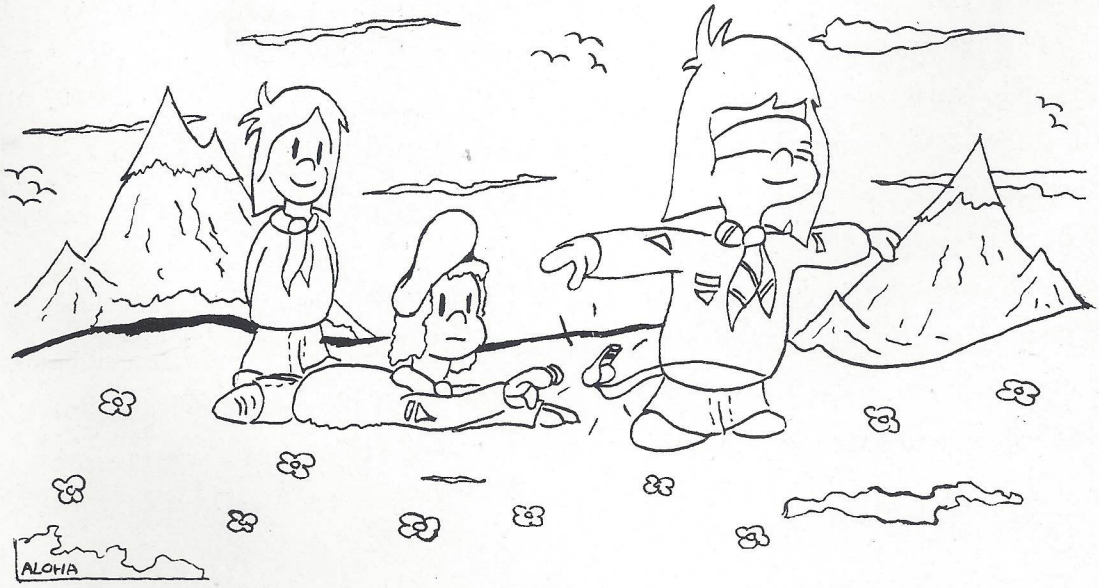

AVSC.it

INCONTRI

Sole smagliante,anche se la temperatura era fresco=
lina,tanta voglia di giocare in amicizia ed in fra=
tellanza,sono state le caratteristiche dell'Incontro
Lupetti Mortise-S.Pio X° il 27 marzo u.scorso.
Giornata pienamente riuscita,alla quale hanno parte=
cipato oltre settanta tra Lupetti e Capi dei due
Branchi. Fanno gli onori di casa i Lupetti di Mor=
tise affiancati dai loro Capi e dai loro genitori.
Il programma,ricco di attività,di canti e giochi,ha
tenuto impegnate fino a sera le varie Sestiglie.
Notevole lo sforzo creativo e buoni i risultati della
gara estemporanea di poesia.
Non è mancato l'incontro con i Capi che hanno spiegato
a tutti i partecipanti il significato della fratellanza
scout e dell'amicizia che anima gli appartenenti alle
varie Associazioni Scout di tutto il mondo.
Le Sestiglie dei Rossi e dei Verdi hanno fatto la
"parte del leone" nel punteggio finale,piazzandosi
al I°e2° posto. Un bravi però anche a tutti gli altri
che si sono impegnati per tutta la giornata.
Peccato-ha commentato un Capo Sestiglia-che sia già
terminata....(erano le I8,30).....è stata una gior=
nata di quelle che si ricordano per un pezzo.
Grazie corale dai Lupetti di S.PIOX° ai Capi e genitori
di Mortise con la speranza di un nuovo incontro a
fine scuole. Speriamo tutti di vedere il film
girato dal sig. Giacomini.

Massimo

AVSC.it

Opinioni

Questa pagina dedicata ai ROVERS ed ai loro problemi da spazio alle loro opinioni,agita i loro interrogativi.

PERCHE' VADO A MESSA...

Oggi sono molti i giovani che non vanno a Messa,perchè? E perchè io ci vado? Ci vado perchè credo in Dio che in Cristo si è fatto uomo e ci ha lasciato come sua eredità il mistero dell'ultima cena:l'Eucaristia.
Quando vado in Chiesa a Messa non mi sento tra estranei, tra gente sconosciuta,ma tra fratelli e sorelle in Cris= to,unita con loro attorno ad un Cristo che continua a venire in mezzo a noi sotto le specie del pane e del vi= no,che entrato in noi ci da la forza per andare avanti, il coraggio per scegliere ogni momento ciò che è meglio, ciò che è giusto. Certo che andare a Messa non vuol dire mettersi a posto con la coscienza,ma prendersi l'impegno di essere veramente a disposizione dei fratelli,aiutarli a "far meglio",impegno non facile,ma necessario.

CATJ

=======

DAI PROVERBI...

Un proverbio spagnolo dice che bontà e gentilezza sono grandi virtù,ed un altro raccomanda:"fai il bene senza guardare a chi lo fai".Mi pare utile segnalare ai capi queste frasi perchè sintetizzano quanto i ragazzi si aspettano dai capi e come essi devono agire. Un capo per essere tale deve meritare la fiducia dei suoi ra= gazzi.L'essere capo è una scelta di vita,non un como= do passatempo, è disponibilità vissuta a carattere con= tinuativo,non frutto di estro incostante.

CLAUDIO

AVSC.it

i fossili

Molte volte, nelle nostre gite in montagna, ci capita di osser= vare delle conchiglie inglobate nella roccia. Se poi arriviamo a coglierne qualcuna, possiamo spes so scoprire che essa appartiene ad una specie scomparsa da tempo o ancora vivente solo nel mare.

Questi resti di esseri viventi, vissuti da centinaia di mi gliaia a centinaia di milioni di anni fa, sono i "FOSSILI" (parola di origine latina che vuol dire "scavati").

Lo studio dei fossili ci può insegnare molte cose, per il momento osserviamo questo schema che ci illustra i vari periodi e le caratteristiche delle ere geologiche.

Durata in anni	Era	Caratteri
da 5 a mezzo miliardo	ARCAICA	Si forma la terra ed inizia la vita
da 500 a 230 milioni	PALEOZOICA o PRIMARIA	La vita si sviluppa e raggiunge forme sempre più evolute
da 230 a 60 milioni	MESOZOICO	
da 60 ad 1 milioni	CENOZOICO	
da 1 in poi	NEOZOICO	Comparsa dell'uomo

Ad ogni era corrispondono due o più periodi, come si può osservare dallo schema della pagina seguente.

AVSC.it

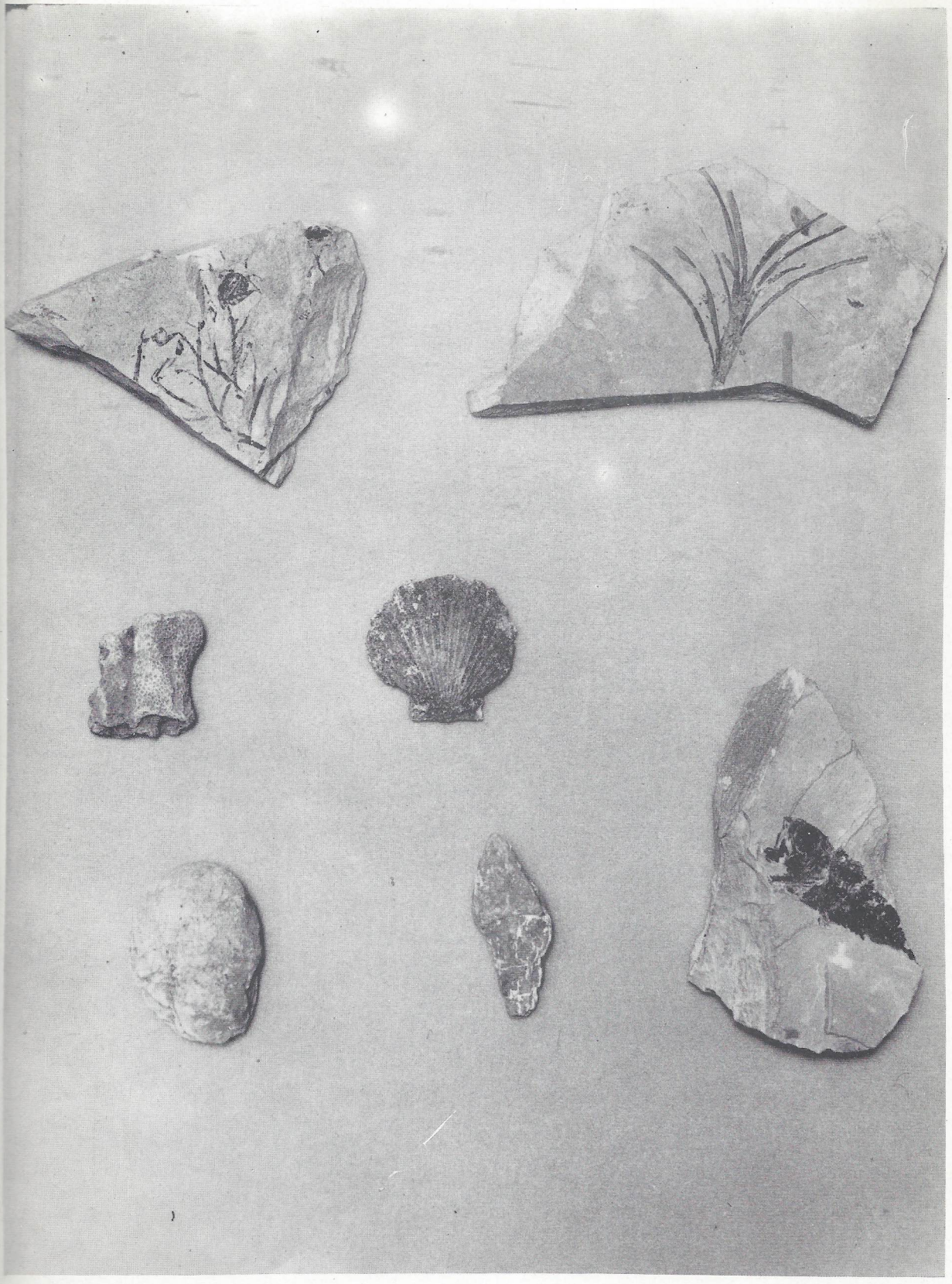

AVSC.it

PERIODO	CARATTERI
1) ARCHEANO ALGONCHIANO	Tracce estremamente rare di fossili
2) CAMBRIANO SILURIANO DEVONIANO CARBONIFERO PERMIANO	Fossili di animali (invertebrati e vertebrati) e vegetali (dalle alghe alle prome gimnosperme).
3) TRIAS GIURA CRETACICO	Sviluppo massiccio dei rettili e dei primi uccelli,compaiono le angiosperme.
4) EOCENE OLIGOCENE MIOCENE PLIOCENE	Abbondanza dei Protozoi foraminiferi, Compaiono i mammiferi.
5) PLEISTOCENE OLOCENE	COMPARE l'UOMO

Lo studio dei fossili ci insegna anzitutto che gli es= seri viventi del lontano passato erano molto differenti da quelli che attualmente ritroviamo sulla Terra.
Più risaliamo nei periodi più antichi,ritroviamo forme di vita sempre più primitive,più dissimili perciò a quelle attuali.Possiamo inoltre avere dei dati sul cli= ma che regnava nelle diverse parti della Terra,in Italia ad esempio,si sono alternati periodi caldi a freddi in meno di dieci milioni di anni:negli uni vivevano le renne,negli altri le tigri,rinoceronti ed elefanti.
A seconda del modo come i corpi sono stati consrvati e delle diverse specie viventi cui essi sono apparte= nuti si distinguono i vari tipi di fossili (viventi- mummie-mineralizzati ed imronte- tracce).
In un prossimo articolo vedremo questo capitolo inte= ressante ed alcune riproduzioni.

AVSC.it

ABILITA' MANUALI

La nostra sede è l'ambiente d'incontro e di progettazione di tante attività - Vi si respira "un'"aria" tutta particolare. E' l'ambiente nel quale ci ritroviamo volentieri. Perchè non istoriarci anche le finestre? Eccovi qualche idea:

LA VETRATA ISTORIATA

1) Su un cartocino nero, di grandezza voluta, disegna, ad esempio, questo motivo.
Ritaglia le parti che sono bianche.
Ricopri gli spazi vuoti incollandovi dei pezzi di cellophane dei colori voluti e dal bel contrasto.
Attacca infine la tua composizione contro il vetro della finestra.
Il tutto è pronto per essere ammirato.

Potrai variare tutti i colori e tutti i disegni come vuoi.

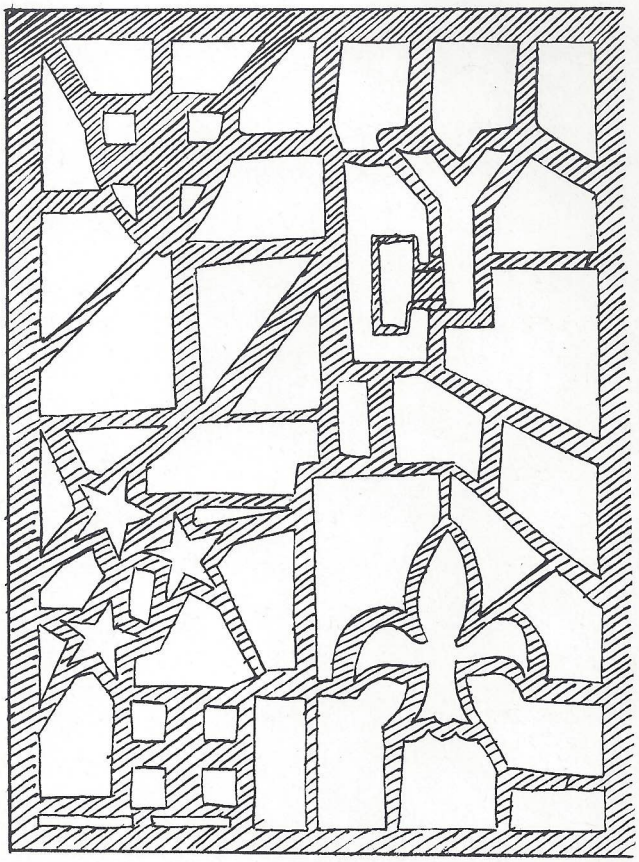

Si prega comunicare al giornale l'esecuzione di eventuali elaborati tra i quali verrà scelto e premiato il migliore.

AVSC.it

Valuta le Altezze

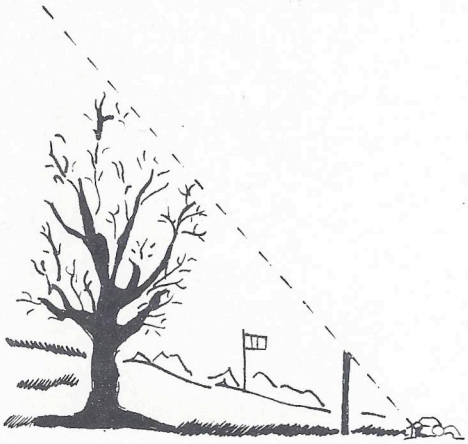

Piantare l'alpenstock a qualche distanza dal piede dell'albero che si vuol misurare. Mettendosi faccia a terra, spostarsi per trovare sul terreno il punto dal quale si vedono allineati la cima del bastone e quella dell'albero. Se è necessario, spostare il bastone.

L'altezza sarà:

$$\frac{B \times D}{O}$$

B = altezza del bastone

D = distanza tra l'occhio e il piede dell'albero

O = distanza tra l'cchio e il bastone.

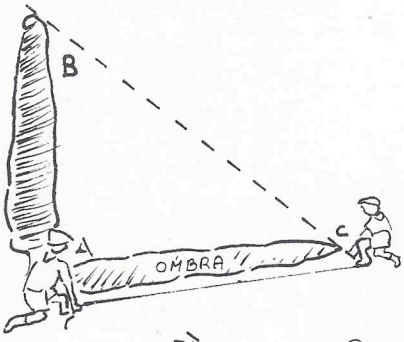

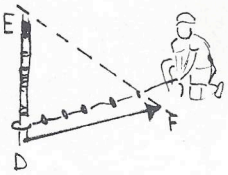

VARIANTE:

Se c'è il sole si pianta il bastone, poi si misurano le ombre del bastone e dell'albero.

$$AB = \frac{AC \times ED}{DF}$$

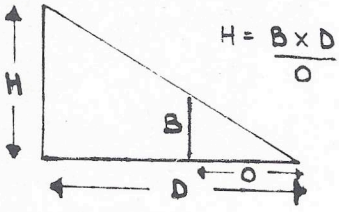

AB = altezza dell'albero

AC = lunghezza della sua ombra

ED = altezza del bastone

DF = lunghezza della sua ombra.

AVSC.it

per ricordare

Sono,in questi giorni, due anni che Esterina Ceccato è tornata alla Casa del Padre. Mamma Rina però è anco= ra con noi,con noi vecchi scout,tutti con famiglia, quando ci incontriamo,ne parliamo come fosse ancora ieri,quando ci seguiva al Campo,ci insegnava di cuci= na,di bucato,ci insegnava insomma ad arrangiarci,a superare le tante piccole prove che noi allor quindi= cenni trovavamo ad ogni piè sospinto.
Mi piace però ricordarla quando ci trovavamo a Messa, i nostri cori alla Madonna la commuovevano,mi insegnò lei la Promessa e come viverla,la disponibilità per il Prossimo,l'amore alla natura.
Le chiesi prima di partire per il servizio di leva, perchè lo facesse,perchè si prendesse cura di noi,ci confezionasse gratis le divise,ci facesse come da mamma.....fu presa per un attimo da rossore e si rimise a far qualcosa. Capii che ci credeva nello scoutismo lo viveva come poteva, amando gli altri.
La vecchia Crocerossina del I5-18 aveva visto tanto dolore e tanto male e forse in una buca,aspettando di poter soccorrere un soldato ferito,aveva fatto la sua scelta....."per un mondo migliore di quello tro= vato".

Mauri

Ci scusiamo con Mauri per aver riportato solo parte della sua lettera e lo ringraziamo per averci ricor= dato una data a noi cara.

AVSC.it

TONY AKELA

Sette giorni dopo il cordiale saluto al 1978 (festa della Befana) siamo andati in uscita ad Este.

Partiti in corriera da Piazzale Boschetti alle ore 9,30, siamo giunti, dopo un lungo viaggio, nella città degli Estensi. Sotto un sole cocente ed una temperatura polare, dove tutto era coperto da un bianco manto di neve. Abbiamo quindi iniziato la visita alla città.

La prima tappa è stata al Museo Nazionale Archeologico, dove sia per il clima temperato che per le cose che vi si trovavano esposte, interessò un po'tutti.

La mattinata proseguì quindi con un grande gioco dove tutti, dai capi ai lupetti, dagli esploratori ai rovers, furono impegnati a fuggire e chi ad inseguire nel gioco della "caccia alla fiamma".

Alle 12,30 affamati e semi+assiderati ci siamo avviati verso l'Istituto del Sacro Cuore dove siamo stati ospitati in modo veramente cordiale dalle reverendissime Madri e abbiamo mangiato il ns. pranzo al sacco riparati dal freddo. La sorpresa inaspettata fu grande, quando il ns. menù venne arricchito da una sostanziosa e calda minestra o pastasciutta (a ns. scelta). La gioia fu grande per il gesto nobilissimo.

Nel pomeriggio l'attività si tenne nella palestra dell'Istituto ove i ragazzi poterono esibirsi in giochi, gare, scenette, imitazioni che tennero allegrro tutto il gruppo.

Durante la Messa a chiusuea dell'uscita, celebrata dal ns. Assistente ecclesiastico Don Antonio, venne fatta la promessa scout da due ns. Dirigenti e la stessa venne rinnovata da alcuni lupetti diventati esploratori.

Il ritorno previsto per le ore 19,00 come da informazioni assunte dalla nostra "Maria", subì un leggero ritardo di una ora ca. a causa di un errore di interpretazione dovuto dalla miopia di ca. 8/9 diottrie mancanti al ns. "guardiano dell'ora".

Cosa strana fu che tutti arrivammo a Mortise: da tenere presente che il 20% delle persone nelle uscite si smarriscono e quindi per il ritorno da buoni "economi", avevamo fatto il biglietto solo per 80 persone, convinti che le altre 20 si fossero perse, dando così un duro colpo al bilancio delle Aziende di Trasporto.

Stanchi ma felici, anche se con qualche piccolo rimorso, decidemmo di coricarci e di girare un'altra pagina della vita che dovrà rimanere tra le più rilette.

Antonio

AVSC.it

brevi___

da Mortise: La nuova Sede è stata ultimata all'interno grazie alla costanza del gruppo Genitori. L'edificio si presenta perfettamente funzionale e l'arredamento è in fase avanzata di realizzazione.

da S.PIO X°:Marco Marcuzzo è militar soldato.Arrivederci a presto.
Andrea,Massimo,Katj sono i"Magnifici tre" dei lupetti.Il loro affiatamento e la preparazione acquisita stanno dando ottimi frutti.

dalla Scuola Capi: sono stati accettati 32 partecipanti al I° Tempo, 12 al 2° Tempo e sono state consegnate a cinque allievi le tesi finali.
A tutti gli auguri di buona riuscita.

da Ponte S. Nicolo':la fase preparatoria per la costituzione del Gruppo si è già conclusa.Il Comitato dei Genitori è già funzionante e quanto prima inizieranno i lavori per la Sede.Sono infine già designati i partecipanti alla sessione primaverile della Scuola Capi.

Altre notizie e la voce di altri Gruppi sul prossimo numero.

A.A.A.A.A.A. CERCASI.....
Lupetti,Esploratori,Primulé,Esploratrici e Capi che collaborino a "FLASH" con articoli,vignette,rubriche.
Inviare gli articoli con il nome via Capo Gruppo.A tutti i collaboratori verrà inviato a fine anno un diploma di partecipazione.

AVSC.it

FLASH 79-1

Circolare periodica dell'ASSOCIAZIONE VENETA SCOUT CATTOLICI.

SOMMARIO:

Preghiera dell' A.V.S.

Scout=Prudenza.

Il fischiatore sconosciuto.

Incontri.

Opinioni....La pagina dei Rovers e Scolte.

Scopriamo i....FOSSILI.

Abilità manuali:La vetrata istoriata.

Per ricordare:Mamma Scout.

Gruppi in.....MORTISE ad ESTE.

Valutazione di altezze.

Brevi dai vari Gruppi.

Possono inviare relazioni di attività,opinioni,schemi di giochi,disegni ed altro,tutti gli iscritti all"Associazione.

Gli incaricati alla stampa si riservano il diritto di sce= gliere in tutto o in parte il materiale,che in ogni caso non viene restituito.

I Premi per i vari concorsi,vengono messi in palio dal Gruppo Stampa e dalla Sede Generale.

AVSC.it